



Thermacell kommer i flera modeller och färger



MANUAL

HOME & GARDEN



Mini Halo

Surround



MR300



MR350

OUTDOOR



Backpacker



MR450



MR300 C24



Lantern

## VILLKOR FÖR ANVÄNDNING:

Får endast användas i därtill avsedd apparatur

Får endast användas utomhus

Undvik hudkontakt med den impregnerade mattan

Tvätta händerna efter hantering av den impregnerade mattan

Undvik att barn kommer åt den impregnerade mattan

Använd högst två mattor per dag

Undvik inandning av direkta ångor

Se till att livsmedel inte exponeras för direkta ångor

Får inte användas där det finns risk för exponering till vattenmiljön

## ÖVRIG INFO:

Produkten innehåller Pralletrin som är giftigt för bin.

## TIPS:

- Vänta upp till 15 minuter för att produkten ska uppnå full effekt.
- Använd en enhet för ytor upp till 20 m<sup>2</sup>. Använd ytterligare enheter för att täcka en större yta.
- Vid starka vindförhållanden, placera produkten mot vindriktningen för bästa resultat.
- Synlig ånga kommer att visa sig under användning; detta är normalt.
- Mattan kommer att skifta färg från blå till vit när det är dags att byta.
- Produktens effektivitet kan i viss mån avta vid höjder över 2000 m. ö. h
- Förvaras rent och torrt för att förlänga produktens livslängd.

## ATT ANVÄNDA LAMPAN:

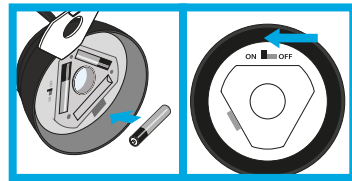

1. Öppna batteriluckan och sätt in 3 AAA batterier. Kontrollera att batterierna sitter rätt. Stäng sedan luckan.
2. För att tända lampan, dra knappen till ON under lanternan. För att släcka lampan dra knappen till OFF. Batterierna påverkar inte myggskyddet, endast lampan.

## ATT ANVÄNDA MYGGSKYDDET:

1. Ta bort plasten från mattan med myggmedel. Stick in mattan under grillen.
2. Ta bort locket på gaspatronen och skruva in den. Skruva medsols tills det tar stopp. Det är viktigt att den är ordentligt inskruvad.

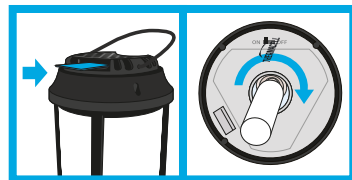

3. För att starta mygg-skyddet vrid den översta ringen åt höger till ON. (se bild) Nu börjar gasen strömma ut.

4. Vänta 5-10 sekunder fortsatt sedan att vrida till START. Du kommer att höra ett "klick".

5. För att försäkra dig om att myggskyddet är aktiverat kan du titta i det lilla hålet till höger om START. Ett orange ljus visar att lågan är igång. Om det inte lyser, vrid tillbaka till ON och sedan till START igen. Gör det ett par gånger snabbt och titta sedan igen.

6. Om det fortfarande inte lyser kolla att gaspatronen är ordentligt iskruvad och att det finns gas kvar. Om den är tom så måste gaspatronen bytas mot en ny.

7. För att stänga av vrid åt vänster till "OFF"-läget. Se till att den kallnat innan du stoppar undan den.

8. För att ersätta en använd matta, se till att enheten är avstängd, på läge "OFF" och att grillen kallnat innan du stoppar i den nya mattan.

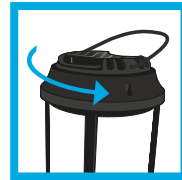

## FELSÖKNING:

### OM DET INTE LYSER I KONTROLLHÅLET?

1. Om det inte lyser, vrid tillbaka till ON och sedan till START igen. Gör det ett par gånger snabbt och titta sedan igen.
2. Om det fortfarande inte lyser kolla att gaspatronen är ordentligt iskruvad och att det finns gas kvar. Om den är tom så måste gaspatronen bytas mot en ny.

### OM DU INTE FÅR NÅGOT BRA SKYDD?

1. Placera enheten i motvind om det blåser mycket.
2. Kontrollera mattan, om den har vitnat så måste den bytas mot en ny. Se instruktioner punkt 8.
3. Kontrollera att det finns gas kvar i patronen. Om inte eller om det bara är lite kvar, så måste den bytas. Se instruktioner punkt 2.

## Thermacell® Myggskydd II

Bekämpningsmedel klass 3, Reg.nr 5357

Pralletrin (ISO) – 46,6 vikt-% - 0,2 g  
Skadlig vid inandning. Ha förpackningen eller etiketten till hands om du måste söka läkarvård. Förvaras oåtkomligt för barn. Används endast utomhus eller i väl ventilerade utrymmen. Vid obehag, kontakta GIFTINFORMATIONSCENTRALEN /läkare. Innehållet/behållaren lämnas till hantering i enlighet med lokala/regionala/nationella/internationella föreskrifter.

**Användningsområde:** Bekämpningsmedel mot mygg. All annan användning är otillåten om den inte särskilt tillåts. Endast för utomhusbruk. Får endast användas i därtill avsedd apparatur.

Läs medföljande anvisningar.

**Innehavare av produktgodkännande:**  
Thermacell Repellents, Inc., 26 Crosby Drive,  
Bedford MA 01730, USA



1,7g

## Thermacell® Butane Cartridge

Innehåller: Flytande petroleumgaser (LPG).  
EG-nr 270-704-2, CAS-nr 68476-85-7

Innehåller gas under tryck. Kan explodera vid uppvärmning.

21,7ml



Fara

Distributör: Acreto AB, Norra Ågatan 10, 416 64 Göteborg, +46(0)31 3000500, www.acreto.se

# THERMACELL®

Thermacell Repellents, Inc.  
26 Crosby Drive,  
Bedford, MA 01730

Svensk distributör:  
**Acreto AB,**  
Norra Ågatan 10, 416 64 Göteborg,  
+46(0)31 3000500, www.acreto.se